Nom : Coutier X

Prénoms : François Joseph Paul Surnom :

Numéro matricule du recrutement : 1964

Classe de mobilisation : 1891

ÉTAT CIVIL.

Né le 26 Février 1874, à Champfromier, canton de Chatillon de Michaille, département de l'Ain, résidant à Bellegarde, canton de id., département de l'Ain, profession de cultivateur, fils de feu François et de feu Pierret Angélique, domiciliés à id., canton de id., département de id. Cabas à Champfromier

N° 6 de tirage dans le canton de Chatillon de Michaille

SIGNALEMENT.

Cheveux id., sourcils id., yeux bleus, front moyen, nez droit, bouche moyenne, menton rond, visage ovale. Taille : 1 m. 74 cent. Taille restitiée : 1 m. ___ cent.

MARQUES PARTICULIÈRES :

Degré d'instruction : générale (1) : 3 ; militaire (2) : néant

DÉCISION DU CONSEIL DE RÉVISION ET MOTIFS
(Indiquer le numéro des dispositions, cas, etc.)

Engagé volontaire

Compris dans la 4e partie de la liste du recrutement cantonal (___e portion).

DÉTAIL DES SERVICES ET MUTATIONS DIVERSES.
(Campagnes, blessures, actions d'éclat, distinctions, etc.)

Dans l'armée active. Inscrit au 4e Régt d'Infanterie de Marine comme engagé volontaire pour trois ans le 18 Mars 1892 à la mairie de Chatillon de Michaille. Arrivé au corps le 24 Avril 1892. Libéré par suite de la loi de 1905. Rappelé à l'activité le 18 Mars 1895. Proposé pour le grade de caporal.

Indication des corps auxquels les jeunes gens sont affectés (3).

Dans l'armée active. 4e Régt d'Infanterie de Marine — Kratos

Dans la disponibilité ou dans la réserve de l'armée active. Régt d'Infanterie - Belley — expiré

Dans l'armée territoriale et dans sa réserve. 5e Cie 1er Infanterie — 2e Régt d'Infanterie Libre (cl. 1891) — 1914

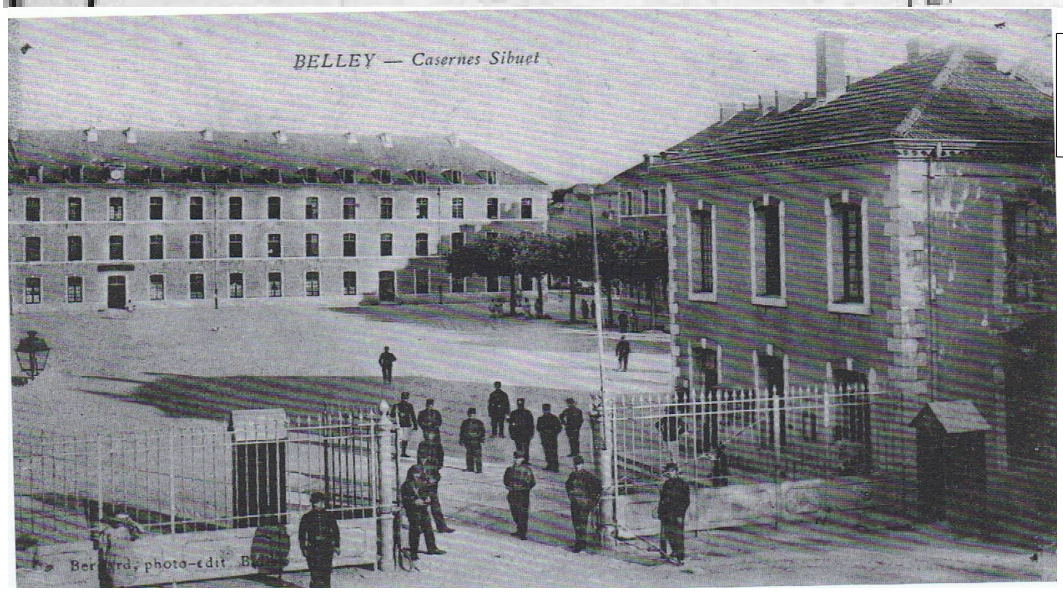

Rappelé à l'activité le 1er août 1914 suite à la mobilisation générale

Campagne contre l'Allemagne du 2 août 1914 au 7 juillet 1915

Dans la disponibilité ou dans la réserve de l'armée active.

A accompli une 1re période d'exercices dans le 133e Régiment d'Infanterie du 6 au 21 Octobre 1897

A accompli une 2e période d'exercices dans le 133e Régiment d'Infanterie du 3 au 20 Octobre 1901

Passé dans l'armée territoriale le 18 Mars 1905

Dans l'armée territoriale et dans sa réserve.

Rappelé, Inscrit au 1er Bataillon le 1er août 1914, arrivé au corps le 2 août 1914. Blessure reçue le 24 août 1914. Rentré au corps le 4 septembre 1914. Blessure reçue au Bois-Brûlé le 5 septembre 1915 par éclat de bombe. Blessure reçue au Bois-Brûlé le 5 juillet 1915 comme employé des Services de l'Arrière à Champfromier mobilisé et détaché à l'établissement thermal de Challes-les-Eaux à dates du 15 juillet 1915 affecté au 133e régt d'infanterie le 1er juillet 1917. Détaché dans les forces agricoles le 13 septembre 1917 et 1er du 23 juillet 1918. Campagne contre l'Allemagne du 2 août au 31 août 1914 et du 1er janvier 1915 au 7 juillet 1915

Libéré du service militaire le 20 décembre 1918 (Arr. 7 8 1918)

ÉPOQUE à laquelle l'homme doit passer dans la				DATE de la libération de service militaire.
Disponibilité de l'armée active.	Réserve de l'armée active.	Armée territoriale.	Réserve de l'armée territoriale.	
	18 Mars 1895	18 Mars 1905	18 Mars 1911	18 Mars 1915

(1) Le degré d'instruction générale sera indiqué conformément aux prescriptions de l'instruction du 1 décembre 1899.
(2) L'instruction militaire sera indiquée par les mots : savoir ou non savoir. On comprendra comme non savoir tous les hommes classés par suite de dispense.